

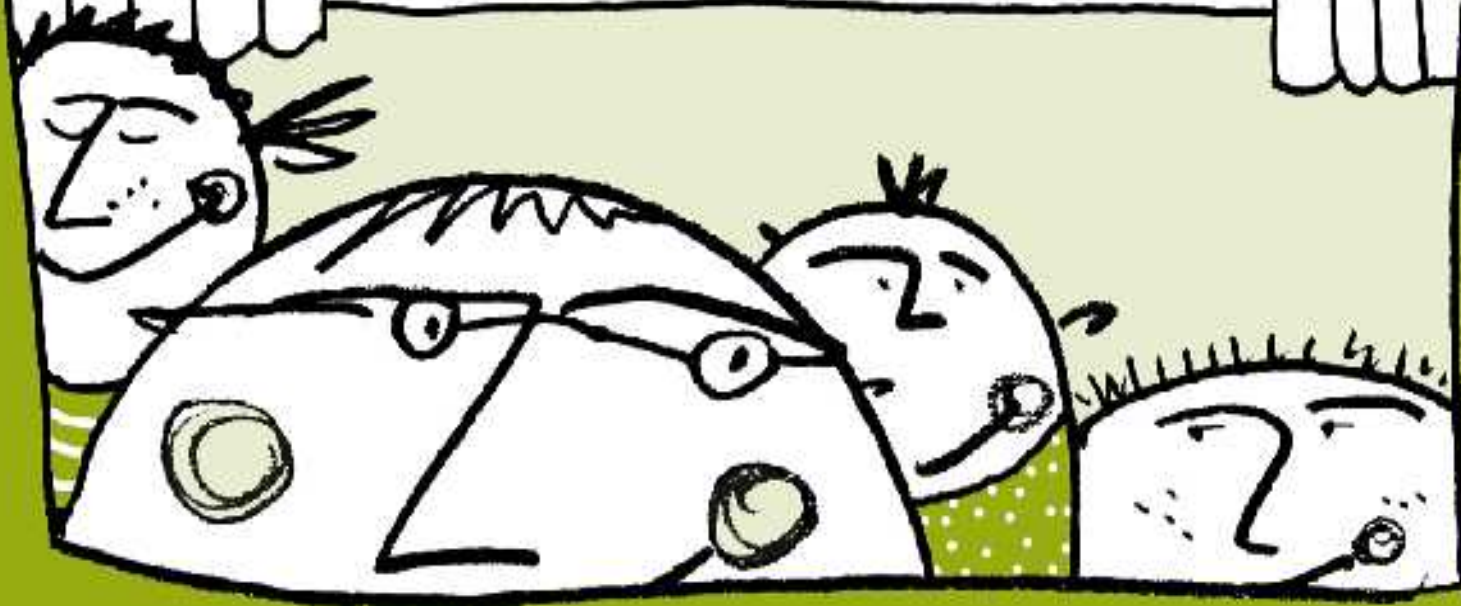

**globale 06**

globaLE 06



# globaLE 06 Zwischendurch

<i>Datum</i>	<i>Thema</i>	<i>Filme/Hörspiel</i>	<i>mit:</i>
19.04.	Rechtsextremismus in Deutschland und der Welt	"Radikale Rechte rüsten auf. Die Verführer"	IGM
17.05	Fußball im Fokus der Globalisierungskritik	"Balljungs" "Sold out"	entimon
14.06	Zwangsprostitution bekämpfen	"Die Balkanroute" "Die Helfer und die Frauen"	amnesty
19.07	Essen global	"We feed the world"	Eine Welt e.V.
02.08.	Kreative Gegenstrategien	"Die Strategie der Schnecke"	
09.08.	Noche Colombiana - Kolumbianische Nacht	"Bürgerkrieg in Arauca" "Beatbox Columbia"	
13.09.	Gentechnik - ein globales Problem?	"Krieg ums Essen" "Tote Ernte"	Ökolöwe Leipzig



Wer nachts Schwimmen Spaß

**ARTHAUS**  
BESONDERE FZ

Die Welt ist keine Ware!





Wer macht Schwimmen Spaß?

**ART HAUS**  
BESONDERE F...



Die Welt ist keine Ware!





# globaLE 06 Zwischendurch

<i>Datum</i>	<i>Veranstaltung</i>	<i>Thema</i>	<i>Filme</i>
27.05.	ISW	Privatisierung	"Granito di Arena"
29.05.	ISW / A.P.R.I.L	Privatisierung	"Orange Farm Water Crisis" "Wasser unterm Hammer"
30.05.	ISW	Geistiges Eigentum	"Revolution OS"
04.06.	Von Armut bis Zucker		"Bitter drink" "Orange Farm Water Crisis"
03.09.	IG Freie Szene		"Unser täglich Brot" u.a.
04.11.	Entwicklungspolitische Konferenz /ENS	Migration	"Abschiebung im Morgengrauen"



GLOBALISIERUNGSKRITISCHE FILMREIHE



# globaLE 06

<i>Datum</i>	<i>Thema</i>	<i>Filme/Hörspiel</i>	<i>mit</i>
11.10	Welthandel	"Garnelenring"	Dr. Erich Mies (Inwent)
18.10.	Aktuelle Lage in Mexiko	"Romper el cerco"	Katja Rameil (Ya Basta Netzwerk)
25.10.	China	"Mardi Gras: Made in China"	MittwochsattackE Dr. Wolfram Adolphi
01.11.	Arbeit	"Des Wahnsinns letzter Schrei"	Markus Plagmann (IG Metall)
08.11.	Rassismus	"Tod in der Zelle: Warum starb Oury Jalloh?"	Marko Steckel (Opferberatung Dessau) Ulrich von Klinggräf (Vertreter der Nebenklage)

# globaLE 06

<i>Datum</i>	<i>Thema</i>	<i>Filme/Hörspiel</i>	<i>mit</i>
15.11	Asyl	"Le Heim" "Abschiebung im Morgengrauen"	Holger Jakubicka (Regionale Arbeitsstelle für Ausländerfragen) Barbara Barry (Flüchtlingsrat) + Umtauschinitiative
22.11.	Geopolitik	"Zdroj - Source"	Gurban Alakbarov (aserbaidtschanischer Oppositioneller in Deutschland)
29.11.	Protest- bewegung	"Kick it like Frankreich"	Amin Benaissa (AStA Frankfurt) Karola Kunkel (Stura Leipzig)
06.12.	Kinderarbeit	"Devils Miners"	Juliane Markov (Eine Welt e.V. Leipzig)
13.12.	Kolonia- lismus	"Recolonize Cologne" "Spurensuche"	Dr. Kunze (DAFRIG und ENS)

globaLE

06

globalisierungskritisches Filmfestival

Die Welt ist

!mare!

att

globaLE

06

globale filmfestival

Die Welt ist keine Ware!

attac-netzwerk

attac





# globaLE 07 - Planung

<i>Datum</i>	<i>Thema</i>	<i>Filme/Hörspiel</i>	<i>mit:</i>
14.02.	Frauen und Krieg	"Esmas Geheimnis - Grbavica"	amnesty
14.03.	G8 Auftaktveranstaltung	Kurzfilme	G8 Gruppen Leipzig
16.04.	Patentrechte (G8 Thema)	"Dying for Drugs"	IPPNW
16.05.	Flughafen	"Why we fight" ?	AG Flughafen
13.06.		"Yes Men" "The Corporation" ?	
11.07.	Venezuela Abend		
15.08.	Klimawandel	"Eine unbequeme Wahrheit" ?	
12.09.		"Darwins Nightmare" ?	

# **Bündnispartner/Unterstützer**

als Initiative von attac Leipzig und Eine Welt e.V. Leipzig

## *globale Zwischendurch*

IG Metall  
Entimon  
Amnesty International  
Eine Welt e.V.  
Ökolöwe Umweltbund  
Leipzig  
ENS

## *Projektförderung*

Fonds Soziokultur e.V.  
Stiftung Umverteilen  
Hans-Böckler-Stiftung  
Rosa-Luxemburg-Stiftung  
Stiftung Nord-Süd-Brücken  
Roter Baum e.V.  
ENS  
Studentenwerk Leipzig  
StuRA Leipzig

## *weitere*

UT Connewitz  
Schaubühne Lindenfels  
Sommerkino Kleinzschocher  
Kreuzer Leipzig  
culturträger  
globale Berlin



global

Число компаний в...

W

UNIVERSITY

WILHELM-PIETZSCH-STRASSE



**ADMISSION** **ADMISSION**

**GESUNDHEITSFESTIVAL 2006 GESUNDHEITSFESTIVAL 2006**

14. - 15. OKTOBER IN LEIPZIG 14. - 15. OKTOBER IN LEIPZIG  
 WALDORFSCHULE, BERTHASTR. 15



**Globalisierungskritisches Filmfestival Leipzig**  
 ...  
**Globalisierungskritisches Filmfestival Leipzig**  
 ...

**INFORMATIONSTÄNDE, VORTRÄGE, MINIWORKSHOPS**

**SONNTAG: OBERER-KLASSENVEREIN "HILFEN"**  
 Bismarck-Weg 8, 04109 Leipzig, 14.10.2006, 18:30 Uhr

**WWW.GESUNDHEITSFESTIVAL.DE**

Öffnungszeiten: Samstag: 11 - 18 Uhr Sonntag: 11 - 18 Uhr Eintritt: 6 €

**GESUNDHEITSFESTIVAL 2006**

14. - 15. OKTOBER IN LEIPZIG  
 WALDORFSCHULE, BERTHASTR. 15

**INFORMATIONSTÄNDE, VORTRÄGE, MINIWORKSHOPS**

**SONNTAG: OBERER-KLASSENVEREIN "HILFEN"**  
 Bismarck-Weg 8, 04109 Leipzig, 14.10.2006, 18:30 Uhr

**WWW.GESUNDHEITSFESTIVAL.DE**

Öffnungszeiten: Samstag: 11 - 18 Uhr Sonntag: 11 - 18 Uhr Eintritt: 6 €

**GESUNDHEITSFESTIVAL 2006**

14. - 15. OKTOBER IN LEIPZIG  
 WALDORFSCHULE, BERTHASTR. 15

**15. INTERNATIONALES FESTIVAL FÜR FIGUREN-OBJEKT UND ANDERS THEATER**  
 IN LEIPZIG LEIPZIG  
 1. - 21.10.2006

*globus '05*

**15. INTERNATIONALES FESTIVAL FÜR FIGUREN-OBJEKT UND ANDERS THEATER**  
 IN LEIPZIG LEIPZIG  
 1. - 21.10.2006

*globus '06*

**15. INTERNATIONALES FESTIVAL FÜR FIGUREN-OBJEKT UND ANDERS THEATER**  
 IN LEIPZIG LEIPZIG  
 1. - 21.10.2006

ODE  
DURCH  
12.11.06

PEA

PARTY  
BESTIMMT  
LEIPZIG

DE  
LEIPZIG

# Finanzierung

*Projektförderung* *in Höhe von*

Fonds Soziokultur e.V.	2500,00
Stiftung Umverteilen	500,00
Hans-Böckler-Stiftung	1500,00
Rosa-Luxemburg-Stiftung	150,00
Stiftung Nord-Süd-Brücken	1000,00
Studentenwerk Leipzig	1000,00
StuRA Leipzig	500,00
FSR Biowiss. Uni Leipzig	50,00

*übernehmen einzelne Veranstaltungen:*

Roter Baum e.V.

StuRA Leipzig

ENS

# Ausgaben

Honorare für Referenten	2000,00
Übernachtungs- und Fahrtkosten für Referenten	350,00
Filmrechte	850,00
Filmtransport/Kopien/Recherche	350,00
Miete für Kinosäle	1500,00
Technikmiete	100,00
Werbung	1870,00
Büro- und Verwaltungskosten	150,00
Catering (Auftaktveranstaltung 11.10.06)	120,00

**7290,00 Euro**





SPENDE

